DECIMA

IL QUARTIERE MORETTIANO FESTEGGIA I SUOI PRIMI 50 ANNI, RISCOPRE IL SUO ORGOGLIO E AVVIA LA SUA RIQUALIFICAZIONE

PIAZZA CINA

Più piazza, meno parcheggio

Un paio di idee per un piccolo sogno

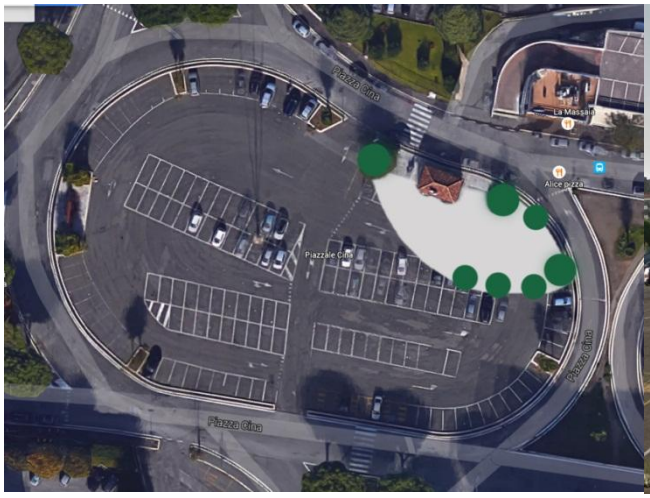

Alla creatività dei nostri residenti per altre soluzioni ....

.... e poi tutti insieme a batterci per farle vivere

VIA CINA: ZERO9 / VIRGIN

Sport , fitness e profitti: benefici per pochi; disagi, congestione di traffico, rischi di sicurezza per tutti

CONSORZIO TORRINO COLLINARE

L'azione determinata del CdQ riesce a porre la parola fine ad una procedura di liquidazione trascinatasi per 15 anni e che minacciava di durarne altri 15

CASAL GROTTONI

A questo punto la sciagurata compensazione – a lungo contestata dal CdQ - ha avuto il via libera, sia pure con una riduzione del 25% della cubatura iniziale.

Il progetto non ha concluso il suo iter definitivo, le varianti intervenute non sono ancora note, ma il quartiere è fin d'ora in allarme per l'impatto che potrebbe derivarne.

Vecchio progetto

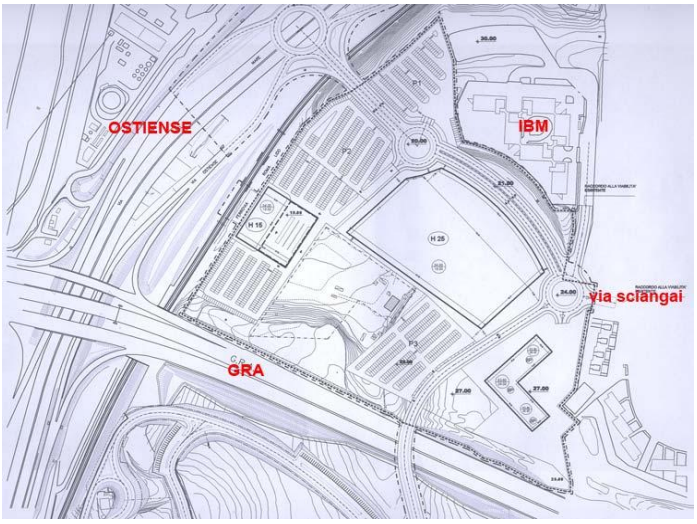

Progetto più recente

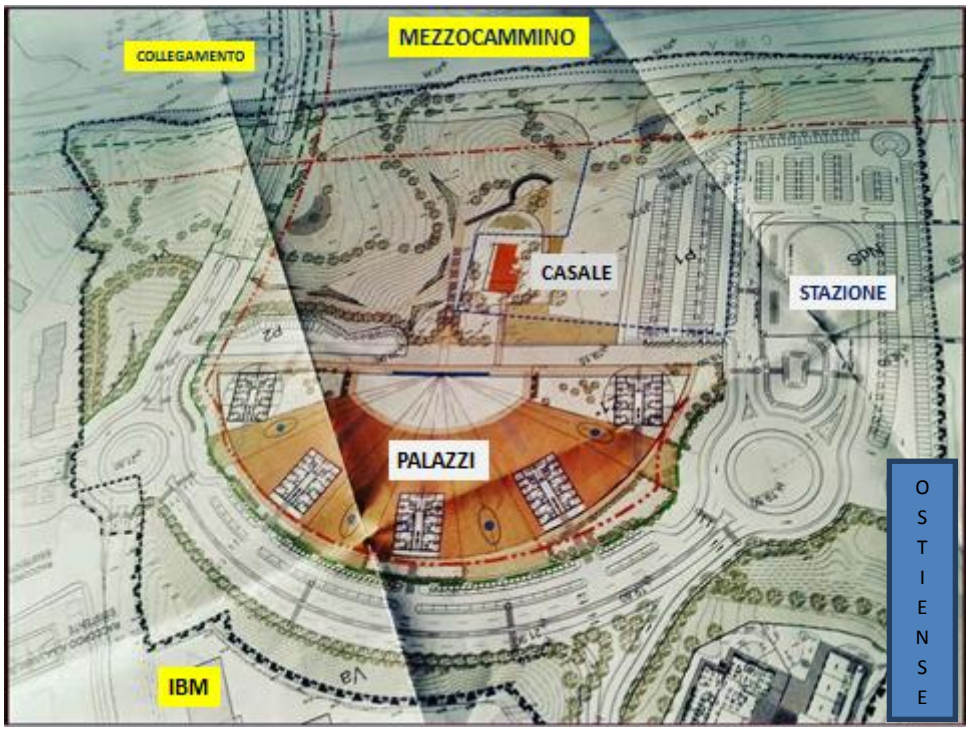

PIAZZA TARANTELLI

Bonifica e razionalizzazione di una piazza in stato confusionale:
ex area camper, parcheggio indisciplinato, mercato bisettimanale, punto di incontro e scambi con immigrati dell'est nel week end.

URGE UNA PIANIFICAZIONE

PARCO CISTERNA ROMANA

Dopo anni e continue sollecitazioni del CdQ sarebbe avvenuto il collaudo del Parco per cui, a breve, sua apertura e sblocco del collegamento Mar della Cina –Grande Muraglia

VERDE, DECORO & AMA

Le battaglie più difficili: tra divisione e rimpallo di competenze, risorse scarse, burocrazia ordinaria e burocrazia malavitosa ed altro ancora, le sofferenze sono tante.

Alcuni buoni risultati ottenuti, anche per il concorso dei cittadini.

Tanto resta da risolvere…

Se non ci fossero loro ……

VIA DI MOSTACCIANO

Alla fine qualcosa si conclude

Una piccola odissea per una piccola ma strategica strada, chiusa per il cedimento di una scarpata e tornata infine alla luce e in sicurezza.

Collegamento alternativo Fiume Giallo / Fosso del Torrino

DEPURATORE ACEA

La costante lotta contro miasmi & rumori

Fonte periodica di miasmi e, recentemente, di forti rumori con profondo disagio dei residenti. Le costanti segnalazioni del CdQ hanno portato nel tempo a ridurre notevolmente le emissioni "odorose" sia nella frequenza che nell'intensità, pur permanendo fisiologiche occasionali manifestazioni.

Il recente sensibile incremento della rumorosità dovuta a nuovi potenti compressori è stata oggetto di uno specifico incontro con i responsabili ACEA che hanno generato provvedimenti (in corso) che a breve ridurranno sensibilmente l'impatto acustico

ROMA LIDO E “STAZIONE” TDV

Una stazione fantasma per una ferrovia indecorosa

Qualità complessiva del servizio sensibilmente peggiorata. Costruzione della nuova stazione bloccata per l’incertezza del progetto Stadio. Contrasti fra proprietà della linea (Regione) e gestione (Comune), la situazione critica di ATAC. Proposte in corso di una cordata internazionale per subentrare nella gestione. Modifiche radicali in termini infrastrutturali e di servizio in caso di approvazione del progetto Stadio.
Questi i nodi da affrontare nella difficoltà di individuare idonei interlocutori .

STADIO DELLA ROMA

Stadio sì, stadio no?

Il CdQ non sfoglia la margherita, ma si rimbocca le maniche

Nessuno sa come andrà a finire.

Come CdQ abbiamo affrontato il tema, di notevole impatto per il nostro quartiere, senza alcuna impronta ideologica, ma attenti alle conseguenze, in positivo e in negativo che ne deriverebbero.

Siamo partner ufficiali dell'Osservatorio costituito tra Assessorato Urbanistica, Municipi IX e XI, e abbiamo prodotto uno approfondito studio sul progetto presentando richieste di chiarimento e proposte di modifica.

Come sarà, se sarà

E TANTO ALTRO ANCORA .....

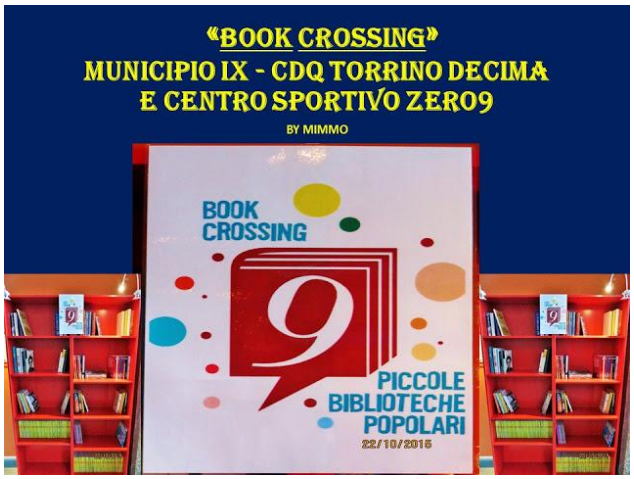

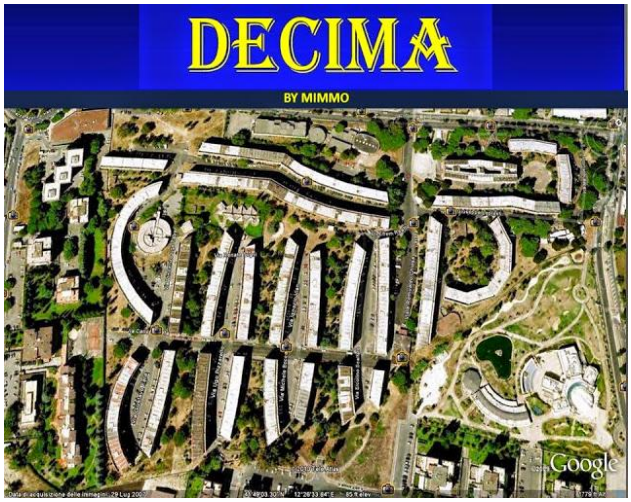

Decima- Percorsi di Architettura

.... E ANCORA

PARCO DELLA CISTERNA ROMANA
I DUE PASSI PEDONALI DI COLLEGAMENTO
TRA VIA MAR DELLA CINA E VIA DELLA GRANDE MURAGLIA
BY MIMMO
28/12/2014

DECIMA 50 ANNI
Domenica 08 Febbraio 2015
ore 10.00 - 13.00
Piazza F. Donnini Vannetti
(Decima - Torrino)
Riprendono gli appuntamenti dedicati al decoro del quartiere
L' Unione fa la differenza
Porta con TE: Sacchi di plastica - guanti
e Tanto ...
Entusiasmo ...
Divertimento ...
... Voglia di stare insieme !!!
in collaborazione con :
civico9
Torrino - Decima
PULIZIA
PIAZZA DONNINI
VANNETTI
BY MIMMO

CEDRI DEL LIBANO MASSACRATI
BY MIMMO
PIAZZALE CINA
FARMACIA
OSPEDALE VETERINARIO
12/02/2015

LE PALME E LE AIUOLE
DI PIAZZA CINA
BY MIMMO
4.08.2014
23/07/2014

ASSEMBLEA DI QUARTIERE
CON IL PRESIDENTE DEL MUNICIPIO IX
ANDREA SANTORO
BY MIMMO
29 MARZO 2014

LA CARTELLOPOLI ROMANA
by Mimmo

I PARCHI DI VIALE PECHINO
E DI VIA CANTON
STANNO MORENDO
by Mimmo